

Les Voyages APICIL CENTRE

Redécouvrir la France et son patrimoine



De la Lorraine à Trèves capitale des Gaules - du 28 septembre au 2 octobre 2024

En passant par la Lorraine



Trois trésors européens à découvrir absolument

Ce voyage construit par le club a été élaboré avec le concours de Voyages Philibert

De la Lorraine à Trèves capitale des Gaules - du 28 septembre au 2 octobre 2024

Une carte pour se repérer

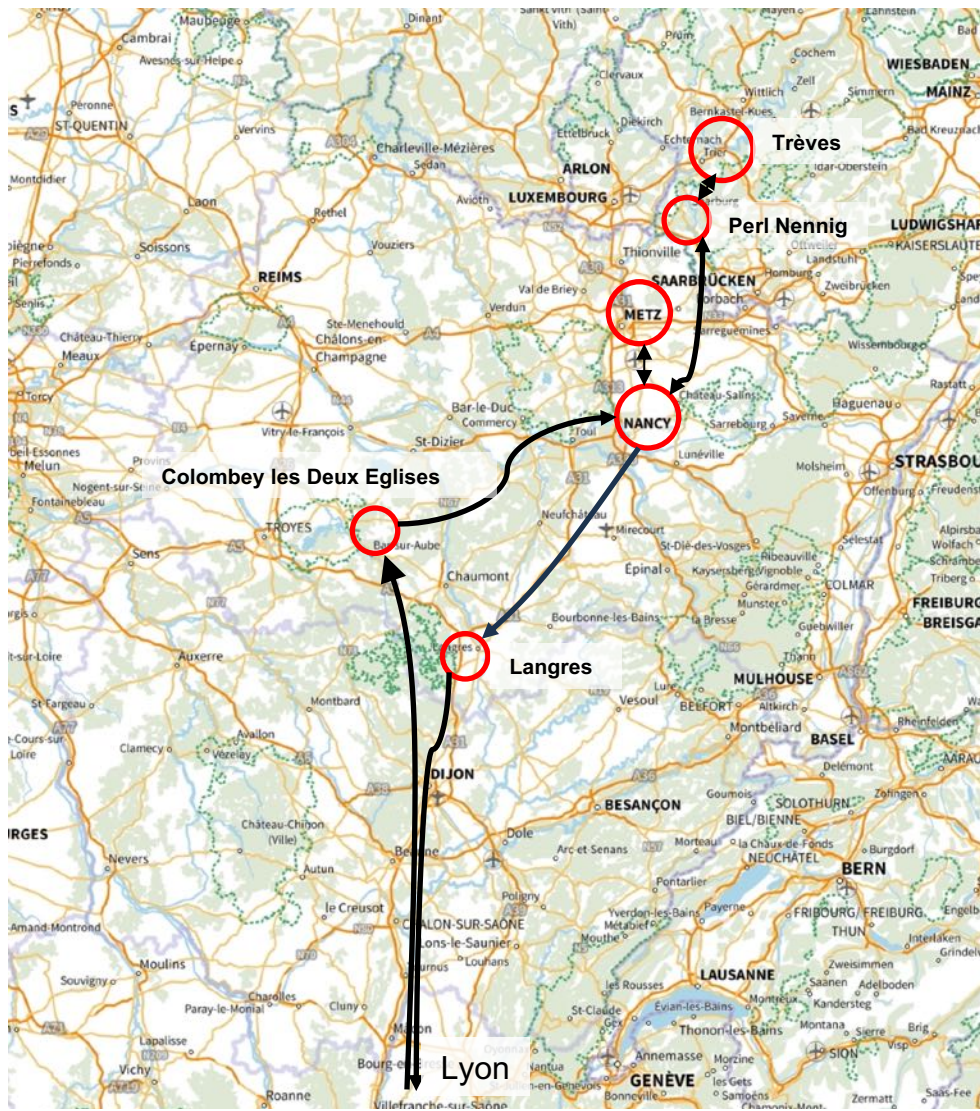

Jour 1 - Lyon -> Colombey les deux Eglises

-> Nancy

Jour 2 - Nancy

Jour 3 - Metz

Jour 4 - Nancy -> Trèves -> Perl -> Nancy

Jour 5 - Nancy -> Langres -> Lyon

De la Lorraine à Trèves capitale des Gaules - du 28 septembre au 2 octobre 2024

Lieu de séjour Hôtel Mercure Centre Gare ****

Situé à deux pas de la gare de Nancy, et à 10 minutes de marche de la place Stanislas.

Le Mercure Nancy Centre Gare est un hôtel au design contemporain et à la décoration épurée.

Les chambres sont équipées d'un accès Wi-Fi gratuit, d'une télévision à écran plat, d'une petite table ronde et d'un plateau de courtoisie.

L'établissement dispose d'un restaurant, où le Chef vous proposera une cuisine traditionnelle, d'un bar et d'une salle de fitness accessible gratuitement 24h/24.

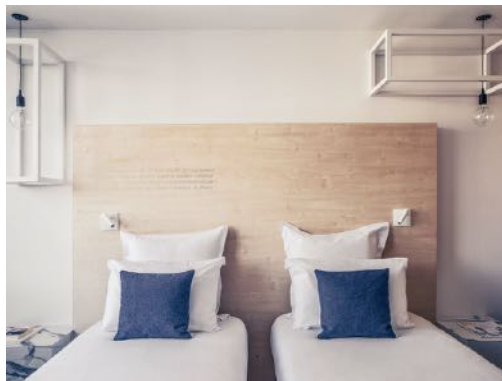
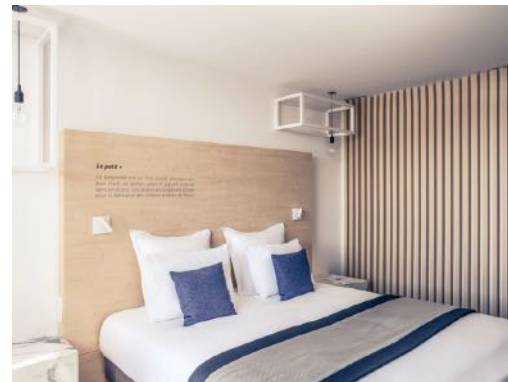
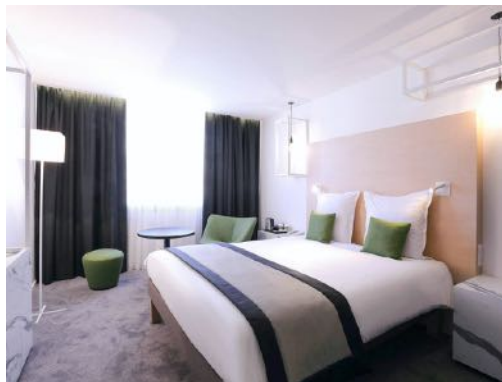

Jour 1

Départ de **LYON Bellecour** à 7heures en direction → Colombey les Deux Églises

Déjeuner

Visite guidée du Mémorial Charles de Gaulle.

Le Mémorial Charles de Gaulle constitue un rendez-vous avec l'histoire du XXe siècle et une rencontre avec l'homme dans son intimité

Découverte de la Croix de Lorraine.



Route vers Nancy
Installation à l'hôtel Mercure
Dîner et logement

Jour 2 Nancy

Petit déjeuner

Le matin

Visite guidée du centre historique de Nancy capitale des Ducs de Lorraine

- La place Stanislas,
- la place de la Carrière...
- la vieille ville médiévale et Renaissance

Temps libre

Déjeuner



Jour 2 Nancy

L'après-midi

Découverte panoramique des plus remarquables demeures **Art Nouveau de Nancy** (extérieurs) :
Maison Bergeret, Villa Majorelle, Parc de Saurupt.

Visite guidée du musée de l'École de Nancy.

Situé dans la propriété d'Eugène Corbin,
Les collections : (pièces uniques d'Émile Gallé,
Eugène Vallin, Louis Majorelle, ...)
diversité des techniques (meubles, objets d'art en
verre, vitrail, cuir, céramique, textile, ...)

Dîner

et logement



Jour 3 Metz

Petit-déjeuner.
Le matin

Route vers **Metz**.

Visite guidée du centre historique de Metz.

Importante cité gallo-romaine, berceau des rois carolingiens, opulente cité médiévale, capitale de la province des 3 Évêchés, ...

Découverte de la Cathédrale Saint-Étienne, la lanterne du Bon Dieu. Bâtie entre 1220 et 1522, la Cathédrale Saint-Étienne offre au regard de magnifiques vitraux exécutés entre le XIIe siècle et le XXIe siècle par des artistes de grande renommée (dont **Chagall**).

Déjeuner.



Jour 3 Metz

L'après-midi

- **Visite guidée du Quartier Impérial.**
- synthèse des styles historiques ou nouveaux : néo-roman, néogothique, néo-Renaissance, Jugendstil.
- La gare centrale et son style néo-roman.
- **Visite libre du Centre Pompidou-Metz**

Retour à l'hôtel

Dîner

et logement



Petit déjeuner

Le matin

Route vers Perl-Nennig

Découverte libre de la **mosaïque romaine de Perl-Nennig**, l'une des plus importantes mosaïques romaines au nord des Alpes.

Continuation vers **Trèves**.

- Déjeuner



Jour 4 Perl-Nennig / Trèves

Visite guidée de **Trèves**

Roma secunda et capitale des Gaules en 297

Accès
à la **Porta Nigra**,
aux thermes impériaux
la basilique de Constantin
la cathédrale St-Pierre

Retour à l'hôtel

Dîner
et logement



Jour 5 Langres / retour

Petit-déjeuner.

Le matin

Route vers **Langres**

**Visite guidée de
Langres**, la plus
grande enceinte
fortifiée d'Europe

Déjeuner.



Jour 5 Langres / retour

Après-midi

**Visite guidée de la
Maison des Lumières
Denis DIDEROT**

Retour

Arrivée à Lyon
vers 20h30



En pratique

- Formalités : CNI
- Budget : Montant, échéancier

BUDGET DU VOYAGE

Pour s'inscrire au voyage

(par personne en chambre double)

Base **25 à 29 personnes** : **1021 €** (réduction de 42 € pour 30 personnes et plus)

- **INCLUS**

- Le transport en autocar de tourisme
- L'hébergement , 4 nuits en hôtel 4*
- La pension complète (hors boissons) du déjeuner du jour 1 au déjeuner du jour 5
- les visites et excursions prévues au programme
- Les pourboires pour le chauffeur de l'autocar
- Les taxes et services
- L'assurance multirisques annulation

- **NON COMPRIS**

- Supplément chambre individuelle : 250 € (en nombre limité et soumis à accord préalable)
- Les prestations non mentionnées
- Les boissons aux repas

- **INSCRIPTION ET ÉCHÉANCIER DES CHÈQUES D'ACOMPTES**

- En double, à l'inscription : **421 €** le solde **600 €** au 1^{er} septembre
- En chambre seule, à l'inscription : **571 €** le solde **700 €** au 1^{er} septembre

(Remise des 2 chèques dès l'inscription. Les participants extérieurs doivent s'acquitter de 30€ à titre de cotisation temporaire qui pour ce voyage couvre l'ensemble des activités proposées jusqu'au 31 décembre 2024)

Les Voyages APICIL CENTRE

APICIL



CENTRE

De la Lorraine à Trèves capitale des Gaules - du 28 septembre au 2 octobre 2024